

# Liceo Scientifico e Linguistico G. Salvemini



Sede centrale via S. Antonio 2



Sede succursale  
Via Sersale

SORRENTO

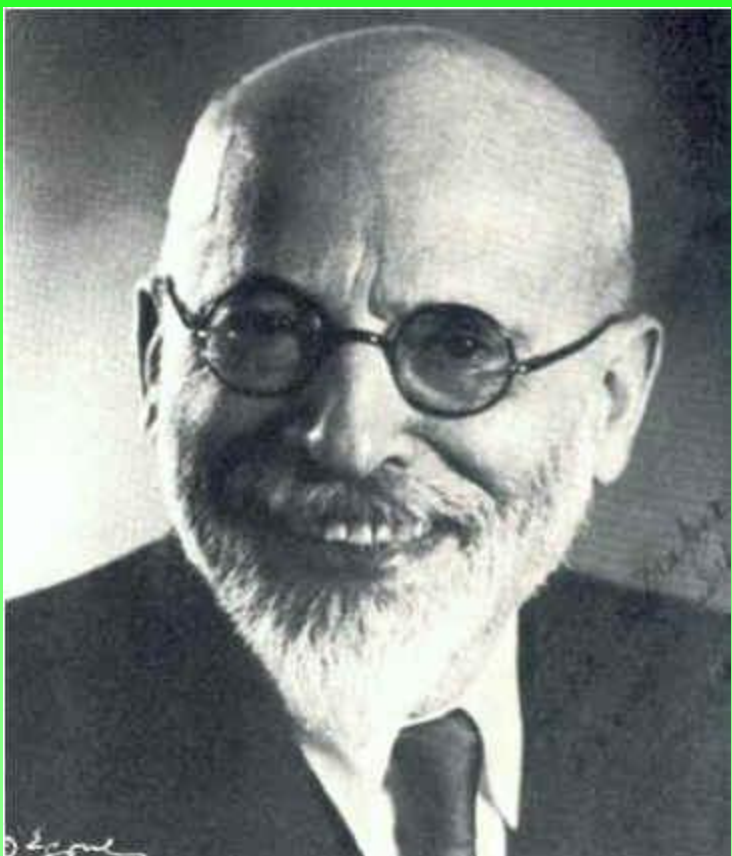

Gaetano Salvemini  
1873-1957

Storico  
meridionalista

# Liceo scientifico e linguistico G.Salvemini

- L'offerta formativa del Liceo Salvemini di Sorrento propone agli studenti un percorso in cui le conoscenze dei contenuti disciplinari possano rispondere al bisogno di crescita e di costruzione della propria identità all'interno di un ambiente ricco di stimoli culturali.

## Atrio Liceo Salvemini



# Liceo scientifico e linguistico G. Salvemini

- Dall'anno scolastico 2010/11 il Liceo scientifico e linguistico Salvemini si articola in 3 indirizzi di studio:
- A) Liceo scientifico
- B) Liceo scientifico opzione delle Scienze applicate
- C) Liceo linguistico

# Liceo scientifico e linguistico G.Salvemini

- Il Liceo scientifico:

È indirizzato allo studio del nesso tra cultura scientifica e tradizione umanistica. Favorisce l'acquisizione delle conoscenze e dei metodi propri della matematica, della fisica e delle scienze naturali.

Dall'a.s. 2010/2011 vengono incrementate le ore settimanali di matematica e lo studio della fisica e delle scienze inizia dal primo anno.

# Liceo scientifico e linguistico G.Salvemini

- Liceo scientifico opz. Scienze applicate:  
Fornisce allo studente competenze avanzate nei settori scientifico-tecnologici, con particolare riferimento alle scienze matematiche, fisiche ,chimiche, biologiche, all'informatica e alle loro applicazioni.

# Liceo scientifico e linguistico

## G. Salvemini

- Liceo linguistico:

Guida lo studente ad acquisire la padronanza comunicativa di tre lingue straniere.

Al termine degli studi, gli studenti potranno raggiungere il livello B2 nella prima e nella seconda lingua straniera e quello B1 nella terza.

Il quadro orario prevede lo studio della lingua latina nei primi due anni e l'introduzione della terza lingua sin dal primo anno.

# Liceo scientifico e linguistico G. Salvemini

- I tre indirizzi consentono l'iscrizione presso qualsiasi facoltà universitaria di indirizzo scientifico e umanistico moderno e la partecipazione a concorsi di ammissione presso le Accademie militari e ai concorsi nella Pubblica Amministrazione.



Campetto



Palestra

# Liceo scientifico e linguistico G. Salvemini

- L'offerta del Salvemini è arricchita da numerose iniziative finalizzate al potenziamento del curriculum nonché allo sviluppo della personalità di ciascun alunno mediante:
- Corsi di preparazione per la patente europea del computer ECDL

# Liceo scientifico e linguistico G. Salvemini

- Progetto Comenius in collaborazione con scuole europee
- Progetti PON riguardanti certificazioni Cambridge PET, KET e FCE (Inglese) e Dele (Spagnolo), Laboratorio teatrale, Scrittura creativa, Potenziamento della matematica e delle scienze.
- Progetti FIS Certificazioni Trinity con esami in sede.

# Liceo scientifico e linguistico G. Salvemini

- Progetto cinema anche in lingua straniera
- Progetto Scuole Aperte
- Progetto ENVIRAD- Radon 222 in collaborazione con l'Università Federico II e l'Istituto Nazionale Fisica Nucleare
- Cogestione del giornalino “Senza filtro” e del sito Internet
- Corsi per il conseguimento del patentino per ciclomotore
- Giochi studenteschi

# Laboratorio di informatica



# Liceo scientifico e linguistico G.Salvemini

- Su 100 alunni iscritti ai licei scientifici in Italia:
- 80 conseguono la maturità
- 53 si immatricolano all'università
- 20 conseguono la laurea

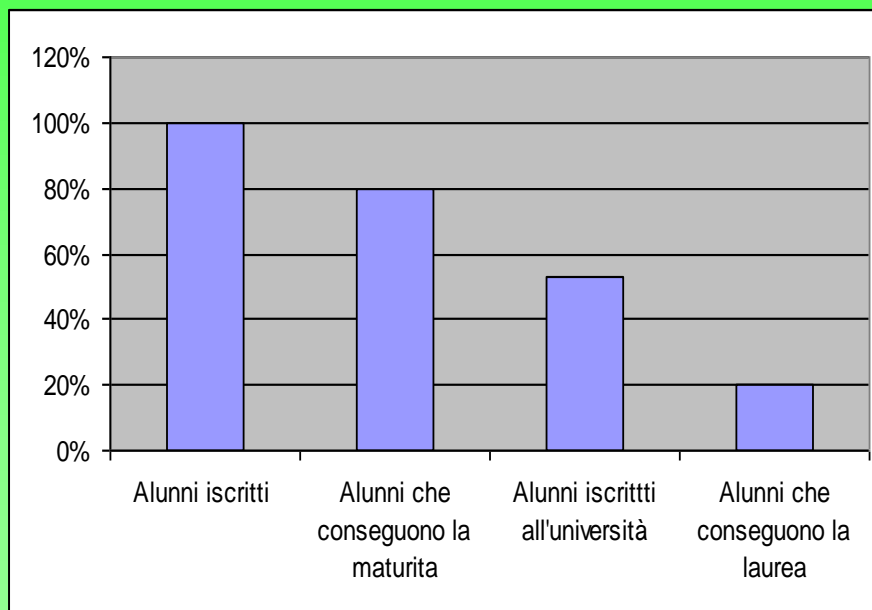

(dati da statistiche nazionali)

# Liceo scientifico e linguistico G. Salvemini

- Su 100 alunni iscritti allo scientifico Salvemini:
- 90 conseguono la maturità
- 86 si immatricolano all'università
- 72 conseguono la laurea

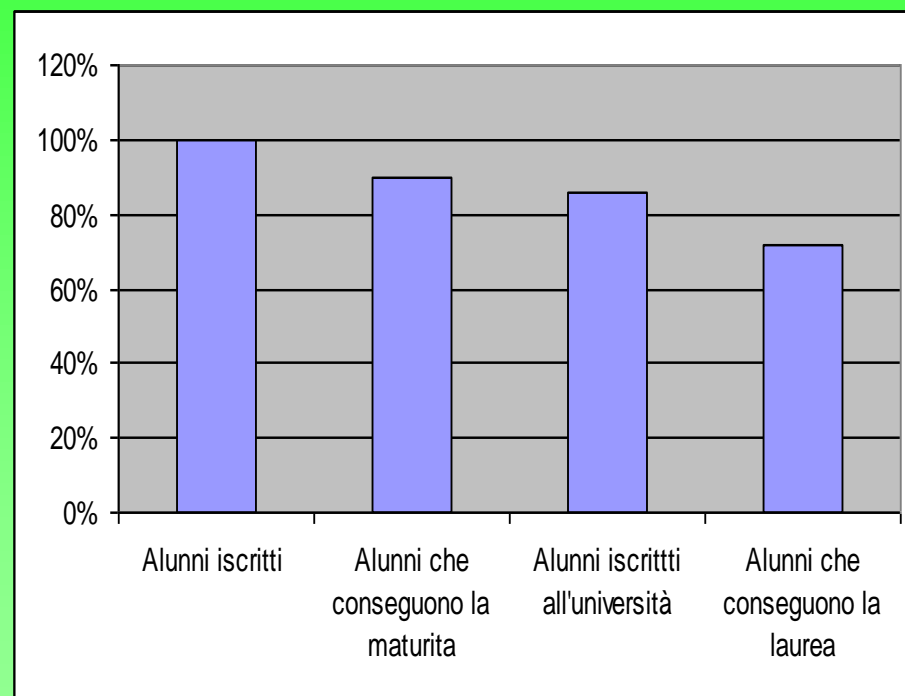

(Database Liceo Salvemini)

# Liceo scientifico e linguistico G. Salvemini

- Perché scegliere il liceo Salvemini:  
Perché coniuga tradizione e innovazione  
Perché offre un ambiente formativo  
qualificato e attento alle esigenze degli  
studenti e delle famiglie  
Perché è garanzia di successo universitario.

**LICEO SCIENTIFICO e LINGUISTICO STATALE**

**G. SALVEMINI**



**UNA SCELTA CONSAPEVOLE**